

FORMA BALDRAME

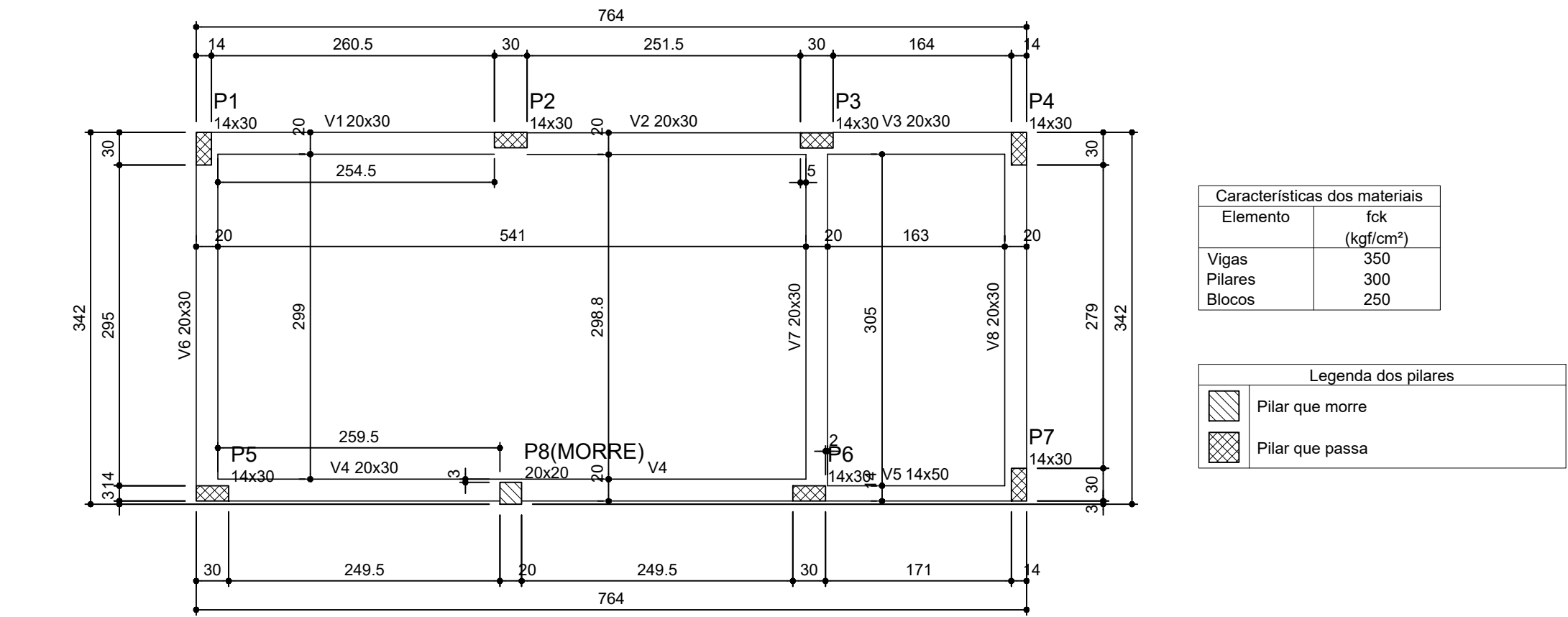

LOCAÇÃO

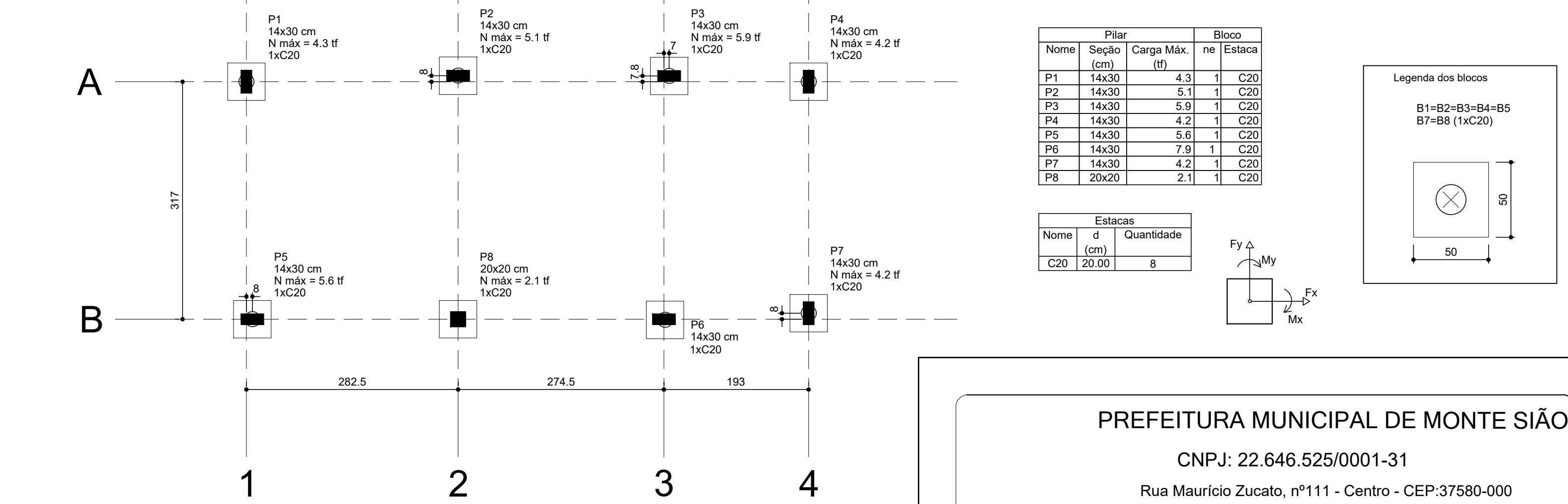

FORMA COBERTURA

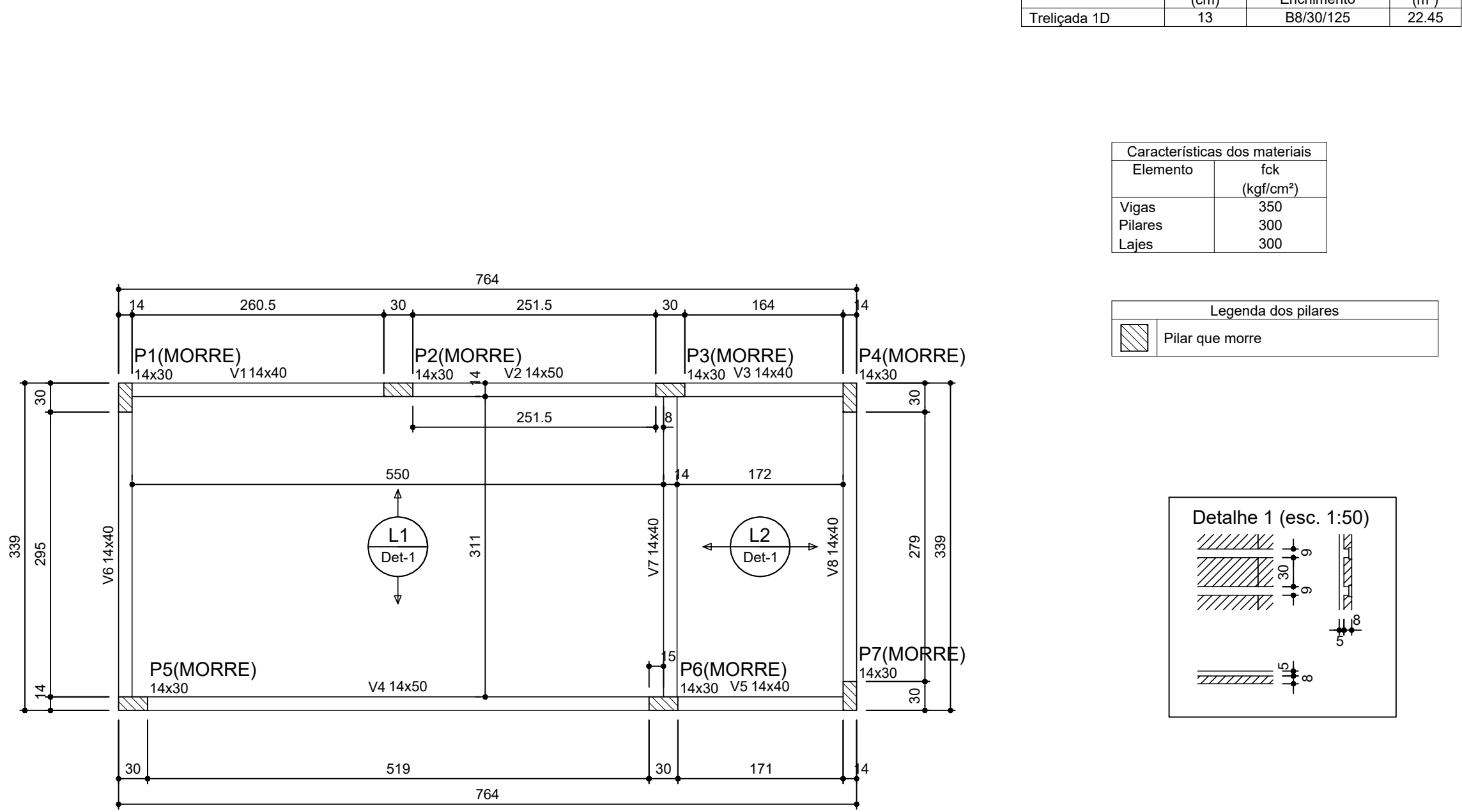

DETALHE BLOCOS

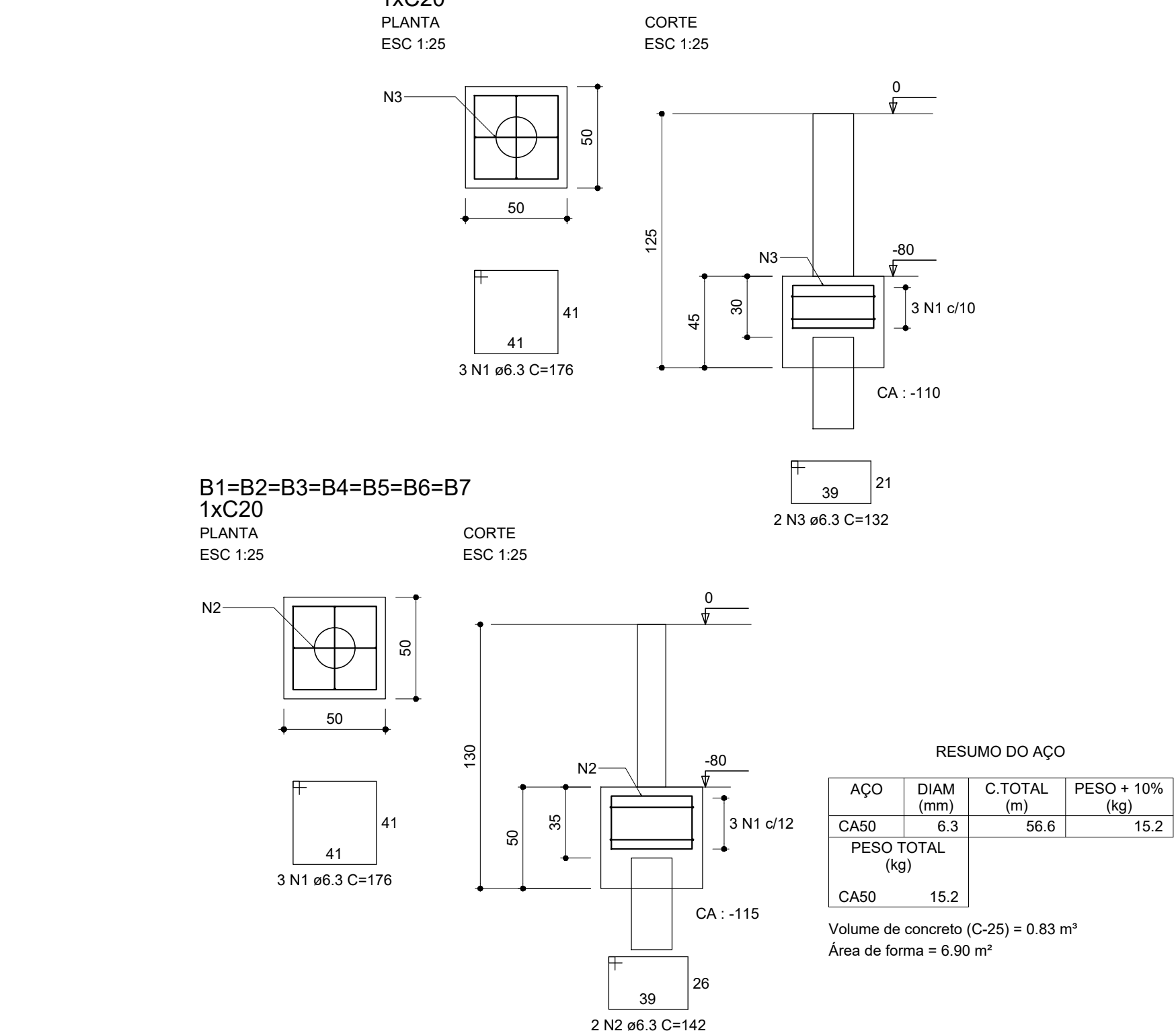

PREFEITURA MUNICIPAL DE MONTE SIÃO

CNPJ: 22.646.525/0001-31

Rua Maurício Zucato, nº111 - Centro - CEP:37580-000

DEPARTAMENTO MUNICIPAL DE OBRAS URBANAS

PROJETO ESTRUTURAL - COZINHA

FOLHA 2 / 2

ASSUNTO: CONSTRUÇÃO DE COZINHA

ENDEREÇO DA OBRA:

PROPRIETARIO : PREFEITURA MUNICIPAL DE MONTE SIÃO

LOCAL: RUA ROSINA DE CASTRO / RUA CECILIA MEIRELES

BAIRRO: JARDIM DOS IPÊS

CIDADE: MONTE SIÃO - MG

DESCRIÇÃO DO PROJETO:

DETALHES DOS BLOCOS, FORMAS E LAJE

| | | | | | | |
|--------|-----------|------|------------|-------|--------|--------|
| ESCALA | INDICADAS | DATA | 26/10/2021 | COTAS | METROS | ART Nº |
|--------|-----------|------|------------|-------|--------|--------|

SITUAÇÃO :

Lat 22°25'51.22"S

Lon 46°34'45.45"O

PROPRIETÁRIO: PREFEITURA MUNICIPAL DE MONTE SIÃO
JOSÉ POCAI JUNIOR

ENGENHEIRO RESPONSÁVEL DO PROJETO E FICALIZAÇÃO
MARCELINO A. VICENTIN
CREA: 69396/D